



## **COMISSÃO PRÓPRIA DE AVALIAÇÃO - CPA**

**Pesquisa Docente 2023**

**Salvador, 18.04.2023**

**01. Quanto às condições de trabalho (regime de trabalho, dedicação, valor hora/aula etc.) na UCSal:**

189 respostas

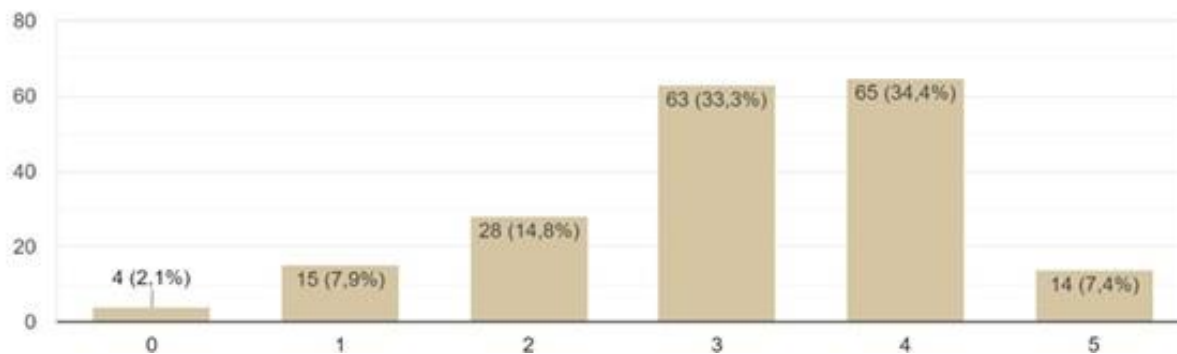

**02. Quanto aos incentivos e/ou estímulos profissionais em relação à capacitação e à produção didático-pedagógica:**

189 respostas

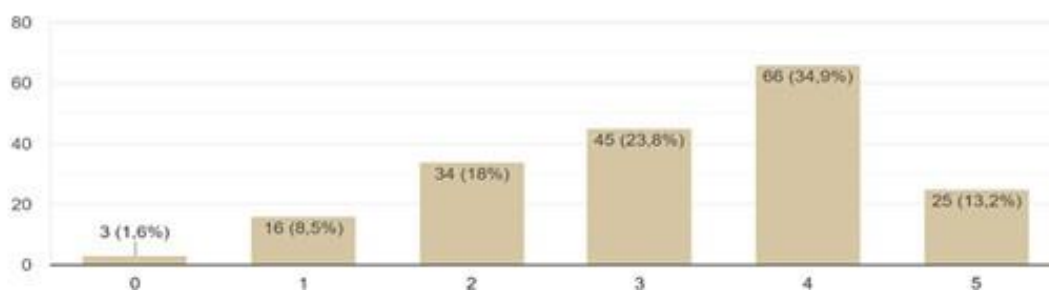

**03. Quanto ao empenho da Reitoria para a melhoria das condições da UCSal:**

189 respostas

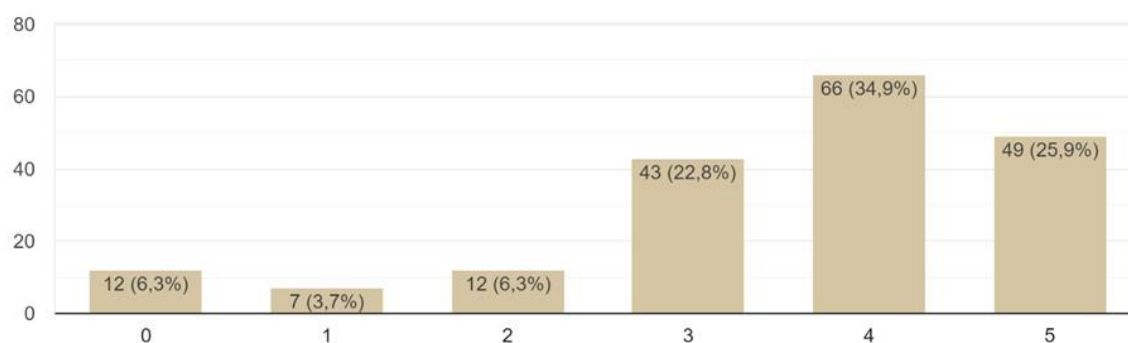

04. Atribua um conceito geral à UCSal:

189 respostas

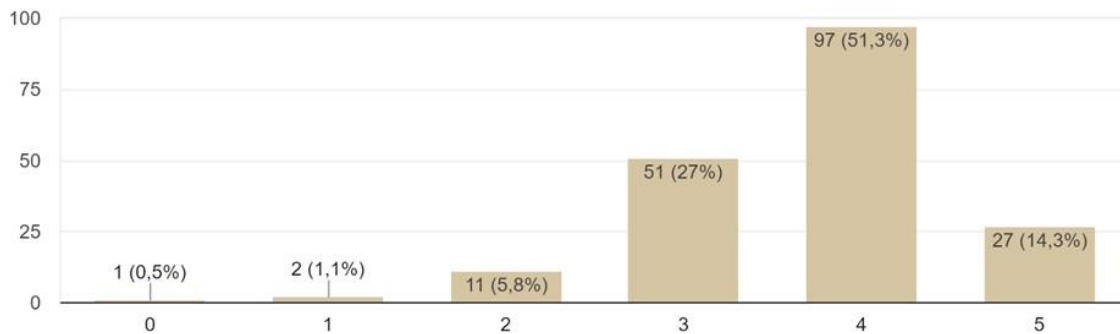

05. Quanto à adequação da estrutura física da biblioteca:

189 respostas

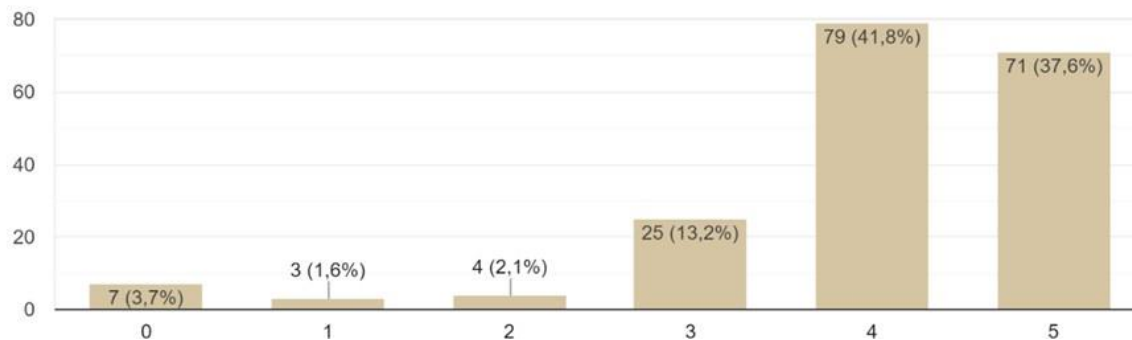

06. Quanto à qualidade e atualização do acervo digital da biblioteca:

189 respostas

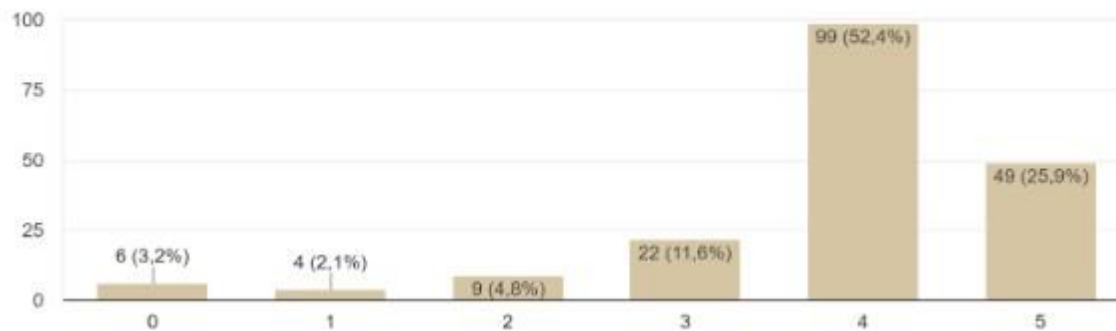

07. Quanto à adequação da estrutura física da sala dos professores:

189 respostas

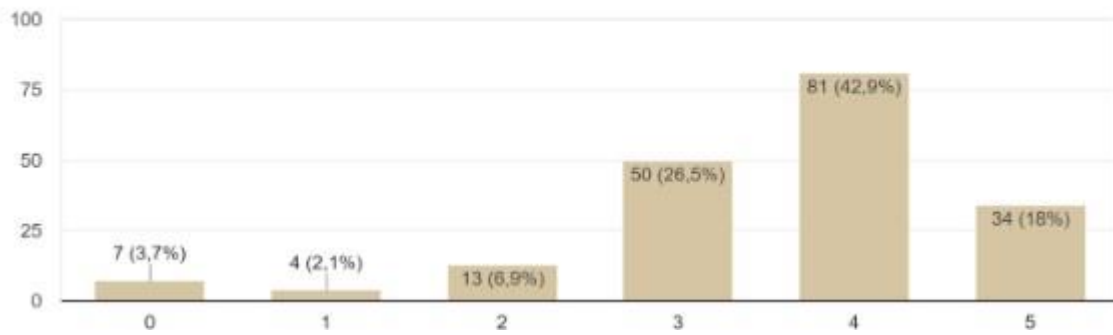

08. Quanto à adequação das salas de aula e dos recursos audiovisuais:

189 respostas

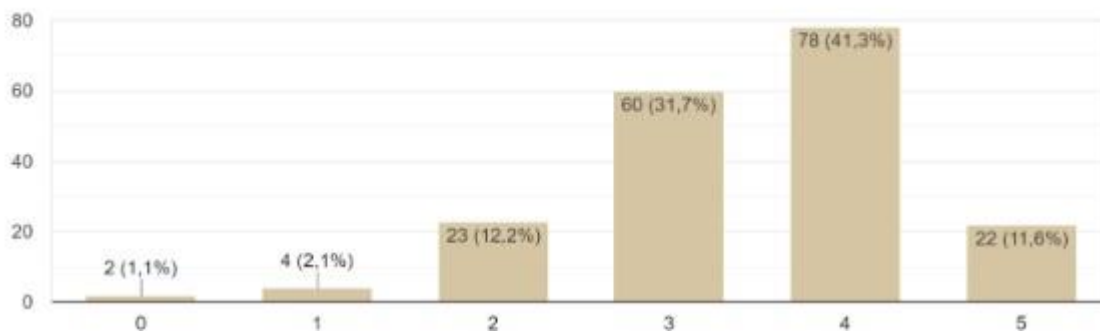

09. Quanto à funcionalidade e eficiência do Ambiente Virtual de Aprendizagem - AVA para o processo de ensino/aprendizagem:

189 respostas

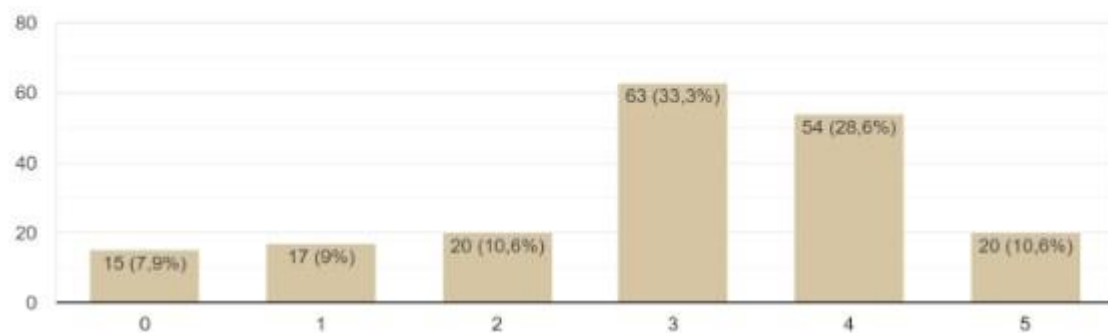

### 10. Quanto à infra-estrutura do campus em geral:

189 respostas

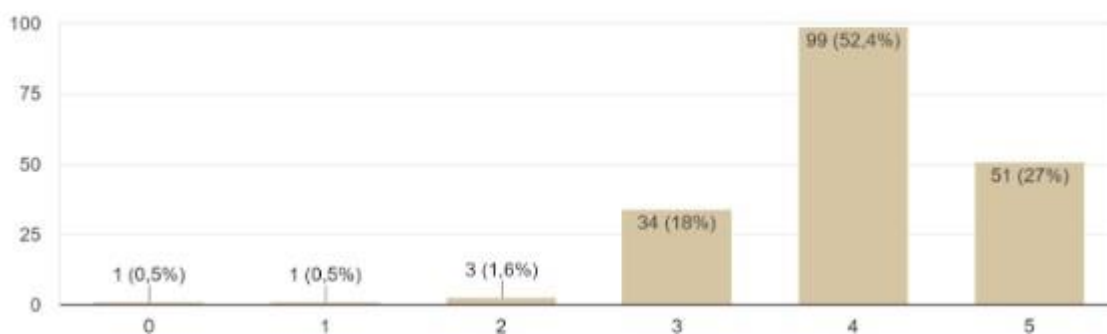

### 11. Quanto à adequação do espaço físico e dos equipamentos do(s) laboratório(s):

189 respostas

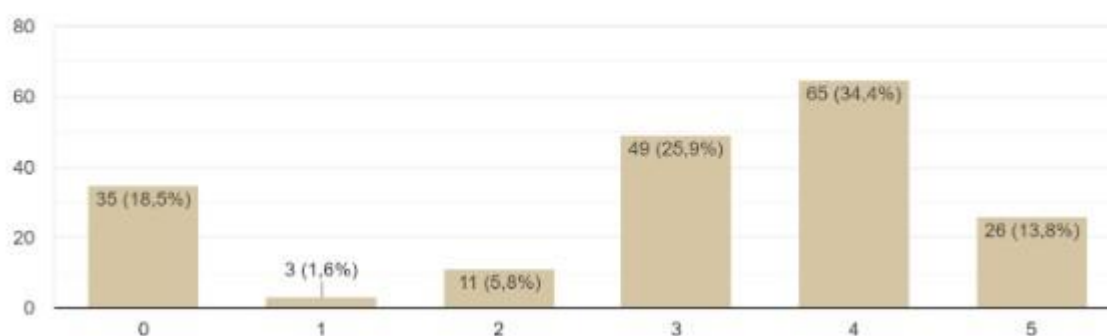

### 12. Quanto à qualidade das pesquisas de avaliação institucional propostas pela Comissão Própria de Avaliação - CPA:

189 respostas

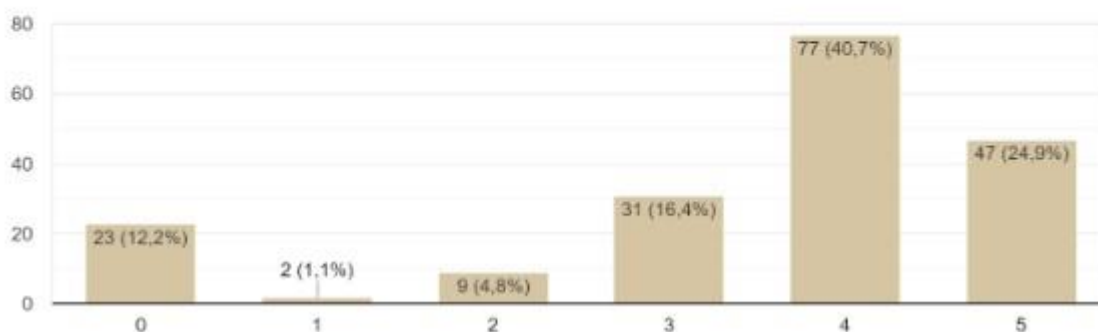

### 13. Quanto à efetiva divulgação do resultado das pesquisas de avaliação institucional:

189 respostas

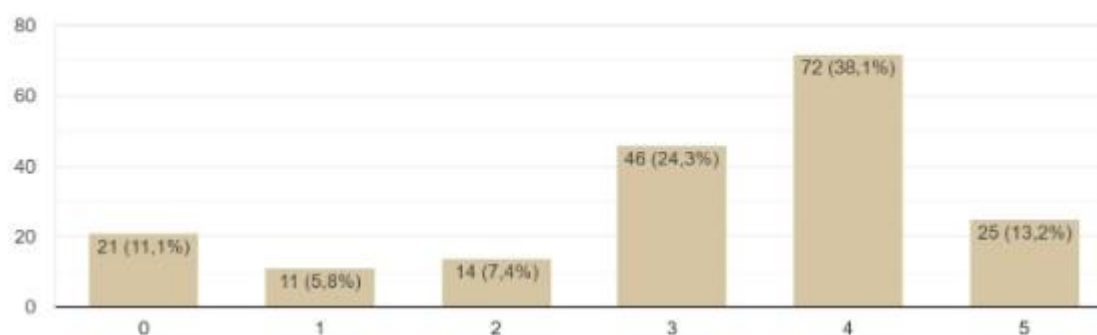

#### 14. Quanto ao seu conhecimento do Plano de Desenvolvimento Institucional - PDI:

189 respostas

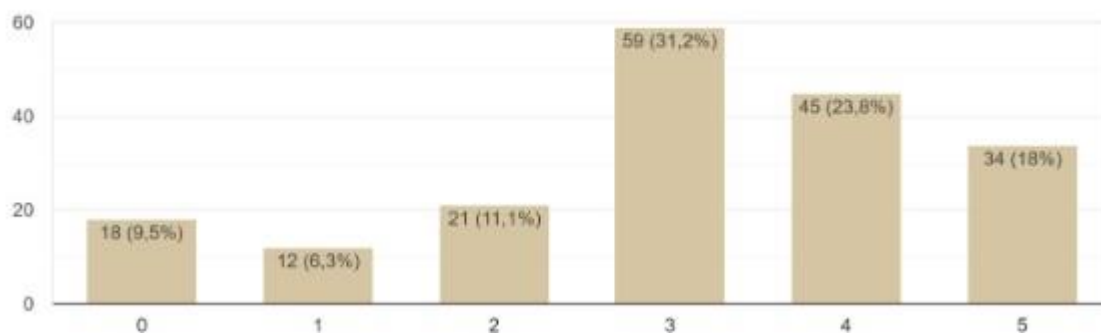

#### 15. Quanto às perspectivas de desenvolvimento institucional da UCSal:

189 respostas

